EVALUACIÓN DE ACTIVIDADES DE EDUCACIÓN AMBIENTAL REALIZADAS EN 2019

Los ayuntamientos que participan en el programa Bandera Azul deben haber ofertado, en caso de haber obtenido el galardón en la temporada pasada, al menos cinco actividades ambiental. La presente tabla está diseñada para que incluyan la evaluación de las actividades de Educación Ambiental realizadas por el municipio en la temporada anterior. Si lo desean, pueden añadir más de 5 actividades. Las actividades de educación ambiental deben ser efectivas y relevantes, y cada año, el Ayuntamiento debe evaluar las actividades que se desarrollaron para poder así mejorarlas. La evaluación es una herramienta clave de la Educación Ambiental. Es interesante recoger la opinión de los participantes de las actividades y, en la medida de lo posible, incorporar sus sugerencias en aquellas actividades que se vayan a repetir al año siguiente.

Esta información es requerida por el Jurado Internacional, que concede la Bandera Azul, por lo que rogamos rellenen todos los apartados y añadan fotografías.

NOTA: Tenga en cuenta que las imágenes que inserte en el documento no deben superar 1MB de tamaño. Le recomendamos que prepare las imágenes antes de adjuntarlas a la plantilla.

EVALUACIÓN DE ACTIVIDADES DE EDUCACIÓN AMBIENTAL REALIZADAS EN 2019

Municipio: CASTRO URDIALES-OSTENDE	
Actividad 1: CONCIENCIACIÓN EN EL USO, LIMPIEZA Y CONSERVACIÓN DE LA PLAYA.	
Resumen de la actividad (mínimo 150 palabras)	Sensibilización y concienciación a los usuarios de las playas respecto a la conservación de la playa, del litoral limpios, así como del galardón de Bandera Azul, para aumentar la concienciación sobre la conservación de los ecosistemas. Actividad en la propia playa realizada por dos monitores, previa acotación de un espacio en ella, de demostración sobre el servicio de limpieza de la misma, Práctica de selección, clasificación de los residuos que nos podemos encontrar en la playa.
Nº participantes	50
Evaluación y conclusiones	El objetivo cumplido consistía en que los participantes asuman como buena costumbre verter los residuos que pudieran producir en la playa en sus papeleras o contenedores correspondientes, reciclando en origen y manteniendo y contribuyendo a la conservación de la playa.

EVALUACIÓN DE ACTIVIDADES DE EDUCACIÓN AMBIENTAL REALIZADAS EN 2019

Fotografías	  

Municipio: CASTRO URDIALES-OSTENDE
Actividad 2: CHARLA DE LA AVISPA ASIATICA

BLUE FLAG

EVALUACIÓN DE ACTIVIDADES DE EDUCACIÓN AMBIENTAL REALIZADAS EN 2019

Resumen de la actividad (mínimo 150 palabras)	Jornada informativa y educativa en la Sala de Conferencias del Centro Cultural La Residencia en la calle María Aburto sede de la Concejalía de Cultura del Ayto. de Castro Urdiales con apoyo de medios audiovisuales. Esta especie ha creado gran alarma entre la ciudadanía por las reacciones alérgicas que han provocado sus picaduras y sus consecuencias para la salud pública en el país. Principalmente, es un grave problema ecológico que persiste por su rápida adaptación al medio, su multitud de fuentes de alimento y la falta de depredación.
Nº participantes	25
Evaluación y conclusiones	Dado la novedad de las actuaciones municipales relativas a su control preventivo, ampliar el conocimiento sobre la especie invasora, *Vespa velutina*, ciclo de vida de la avispa asiática, comportamiento, alimentación, consecuencias para la población los cultivos y las especies polinizadoras, cómo controlar su población, actuaciones del Ayuntamiento de Castro Urdiales en este ámbito.

EVALUACIÓN DE ACTIVIDADES DE EDUCACIÓN AMBIENTAL REALIZADAS EN 2019

Fotografías	

EVALUACIÓN DE ACTIVIDADES DE EDUCACIÓN AMBIENTAL REALIZADAS EN 2019

Municipio: CASTRO URDIALES-OSTENDE	
Actividad 3: LIMPIEZA DE LA PISCVINA NATURAL DE OSTENDE	
Resumen de la actividad (mínimo 150 palabras)	Retirada de residuos en el acantilado del paseo litoral de Ostende.
Nº participantes	30
Evaluación y conclusiones	Evitar y Sensibilizar en no considerar a los mares y océanos como nuestro cubo de basura particular. . El resultado de la limpieza ha sido 19 kg de basura variada y 11 vasos de colillas a rebosar. En la zona nos encontramos con dos puntos de pesca recreativa repletos de sedales, cientos de colillas y latas.

EVALUACIÓN DE ACTIVIDADES DE EDUCACIÓN AMBIENTAL REALIZADAS EN 2019

Fotografías	

Municipio: CASTRO URDIALES-OSTENDE
Actividad 4: CONCIENCIACIÓN DE LA PROBLEMÁTICA DEL PLASTICO EN NUESTROS OCÉANOS.

EVALUACIÓN DE ACTIVIDADES DE EDUCACIÓN AMBIENTAL REALIZADAS EN 2019

Resumen de la actividad (mínimo 150 palabras)	Taller de Construcción de un monstruo con materiales de reciclaje plásticos y exposición para dar visibilidad al problema de la presencia de gran cantidad de plástico en los fondos marinos.
Nº participantes	50
Evaluación y conclusiones	El taller fue un éxito de participación, donde los jóvenes participantes estaban muy involucrados en este tema tan importante. Se explican los peligros para los ecosistemas marinos e incluso la salud animal y humana debido a los microplásticos.
Fotografías	 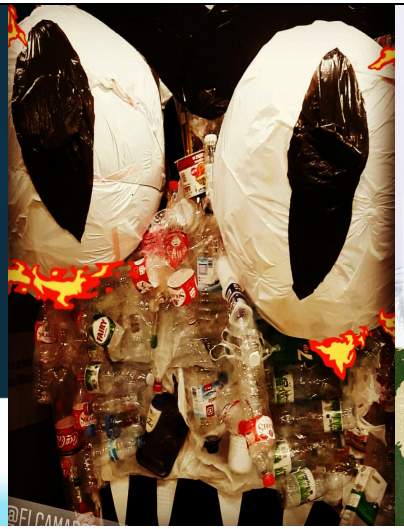  

EVALUACIÓN DE ACTIVIDADES DE EDUCACIÓN AMBIENTAL REALIZADAS EN 2019

Municipio: CASTRO URDIALES-OSTENDE	
Actividad 5: PLANTACIÓN DE ÁRBOLES EN ARCISERI	
Resumen de la actividad (mínimo 150 palabras)	Se trata de aproximar la conservación de los bosques a la ciudadanía, reducir el impacto del gas invernadero y la huella ecológica mediante la plantación de especies como robles, laureles y arces (especies propias del litoral Cantábrico) en una zona natural litoral llamada Arciseri en el barrio de Cotolino. El objetivo de esta celebración del Día del Árbol, es acercar la iniciativa a los más pequeños y personas con movilidad reducida, haciéndolo para ello en un entorno más urbano y accesible que en el monte Cerredo donde la concejalía de medio ambiente se realizan.
Nº participantes	70
Evaluación y conclusiones	Esta es una actividad muy bien acogida por parte de la población en todas las ocasiones en que se ha realizado. Los asistentes han aprendido a plantar árboles de gran tamaños 2 metros como medio para involucrarse en la conservación de los hábitats naturales, los bosques y por ende el medio ambiente.

EVALUACIÓN DE ACTIVIDADES DE EDUCACIÓN AMBIENTAL REALIZADAS EN 2019

Fotografías	 